



AYUNTAMIENTO DE
ABIZANDA
(Huesca)

CONFEDERACIÓN HIDROGRÁFICA DEL EBRO
OFICINA DE PLANIFICACIÓN HIDROLÓGICA
PASEO SAGASTA, 24-28
50071- ZARAGOZA

ASUNTO: Propuestas.

REGISTRO DE SALIDA
Número : 202.-
Fecha : 24/04/08

Por la presente, les remitimos las propuestas concretas del municipio de Abizanda, provincia de Huesca, al borrador del Informe de la cuenca del río Cinca, a los efectos oportunos.

Sin otro particular, reciban un cordial saludo.

En Abizanda, a 24 de abril de 2008.

EL ALCALDE,

Fdo.: Fernando Torres Lacambra.





AYUNTAMIENTO DE
ABIZANDA
(Huesca)

PLAN HIDROLOGICO DEL RIO CINCA

Analizada la documentación aportada.

Vistos los objetivos y medidas a aplicar en las distintas masas.

Desde este Ayuntamiento se les trasladan las siguientes propuestas:

1. Mejora y pavimentación del camino que une Abizanda con el Embalse del Grado desde la carretera A-138 hasta la lamina de agua embalsada.

Este camino antes de la construcción de la presa comunicaba la orilla izquierda con la derecha del río Cinca, por medio de un cajón suspendido sobre el cauce, era el camino más corto para comunicar la Ribagorza con el bajo Sobrarbe.

En la actualidad aun se reconoce y usa cuando el nivel del embalse baja.

- Creación de escenarios para la práctica del deporte de la pesca en las orillas del embalse, adecuándolos para que pudieran practicarlo tanto validos como no validos.
- Creación de un embarcadero y habilitación de espacios para la práctica del piragüismo.

2. Dentro del Plan Hidrológico se contemplan pequeños regadíos en el tramo medio del Cinca. No se contempla ninguno en el Municipio.

Se propone que se estudie la posibilidad, pues creemos es un trato discriminatorio.

3. En tema de abastecimiento, se contempla el abastecimiento mancomunado.

Nuestra propuesta es la de mantener ampliadas las concesiones de captación de agua que tenemos en la actualidad y como necesidad la construcción de un nuevo depósito para el núcleo de Escanilla, de mayor capacidad que el actual y situado a mayor cota.

4. Dentro del Plan Hidrológico de Cuenca, se propone incluir un dique en la cola del embalse del Grado, en la zona de Liguerre de Cinca, que permitiera mantener un nivel estable de agua para el desarrollo de actividades acuáticas, dicha agua no se perdería, es más sería una reserva para necesidades posteriores al estío.

5. Recuperación del trazado y señalización de los senderos que unían Abizanda con Mipanas y las casas de La Barca, para realización de pequeños recorridos turísticos.

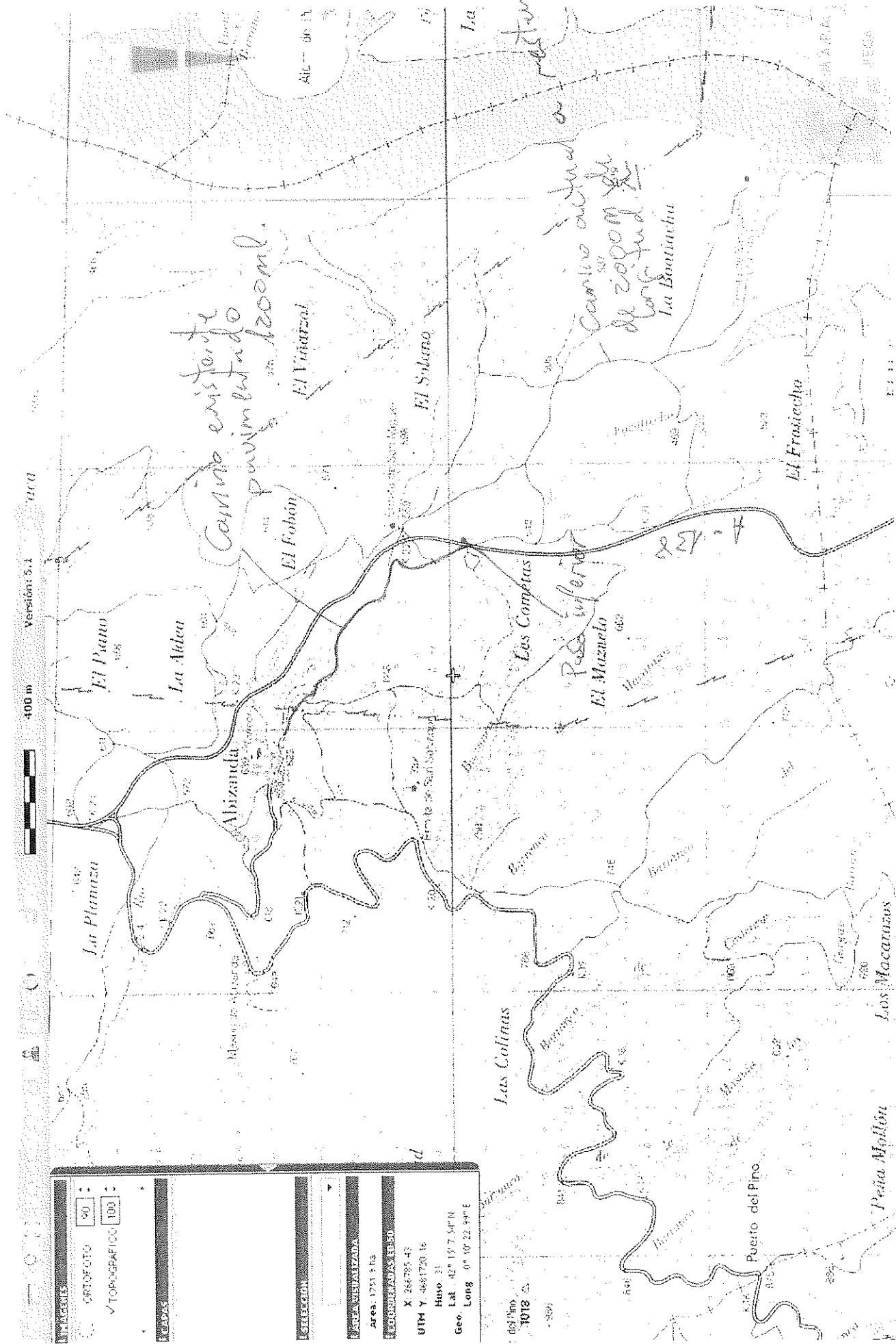

ORIGENES
 ORTOFOTO 90
 TOPOGRAFICO 100

COPIAS

SELECCION

AREA VISIBLE
 Area: 1751 s ha
 COORDENADAS: UTM
 X: 266789.43
 Y: 4661720.16
 Huso: 31
 Lat: 42° 15' 7.54" N
 Geo. Long: 0° 10' 22.99" E